STRUKTUR ORGANISASI

LAMPIRAN : PERATURAN GUBERNUR NUSA TENGGARA TIMUR NOMOR : 26 TAHUN 2019
TANGGAL : 21 JANUARI 2019
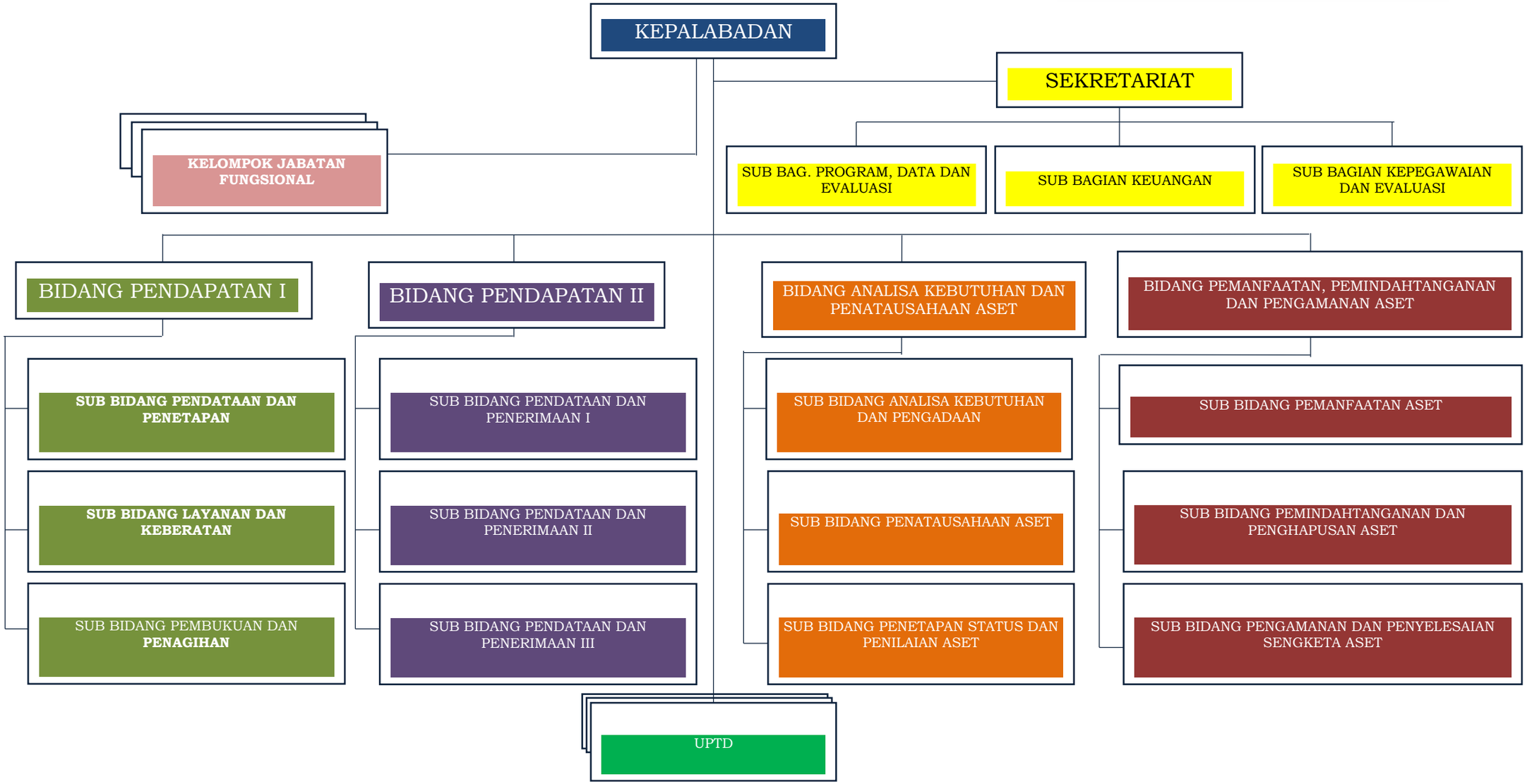
BADAN PENDAPATAN DAN ASET DAERAH PROVINSI NUSA TENGGARA TIMUR